



**COMUNE DI
MONTEBELLO IONICO**
(Provincia di Reggio Calabria)

PIANO STRUTTURALE COMUNALE (P.S.C.)
(L.U.R. 16 aprile 2002, n. 19)



PROFESSIONISTI INCARICATI
arch. Felice J. Nicosi Galvezia
arch. Arrigo Lagazzo
geom. arch. Riccardo Panico
social. Antonio Nicosi
agron. Tommaso Galabò
consulenza ambientale dott. for. Antonio Nicolaci
geologo
Simona Lamucara

arch. Silvia Vissani
ing. Franco Papapanerigo
ing. Ernesto Mercurio
geom. Paolo Crea

SINDACO
Elio Simeoni

RESPONSABILE DEL PROCEDIMENTO
arch. Salvatore Cerasuolo

QAR
TAV
1

**QUADRO CONOSCITIVO TERRITORIALE
QUADRO AMBIENTALE
ANALISI RISCHI**

RAPPORTO DI SCALA: 1:10.000
DATA: luglio 2020

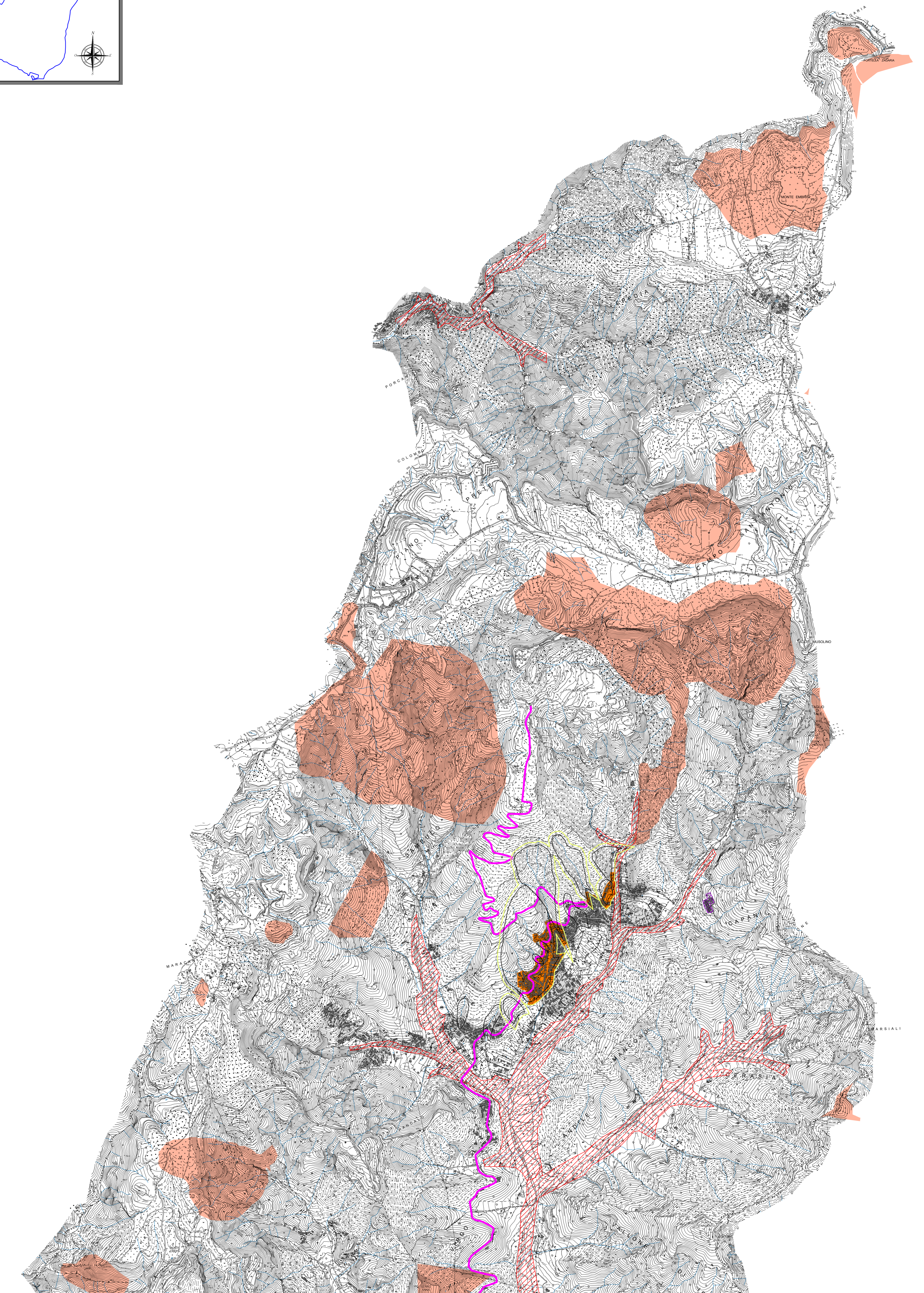
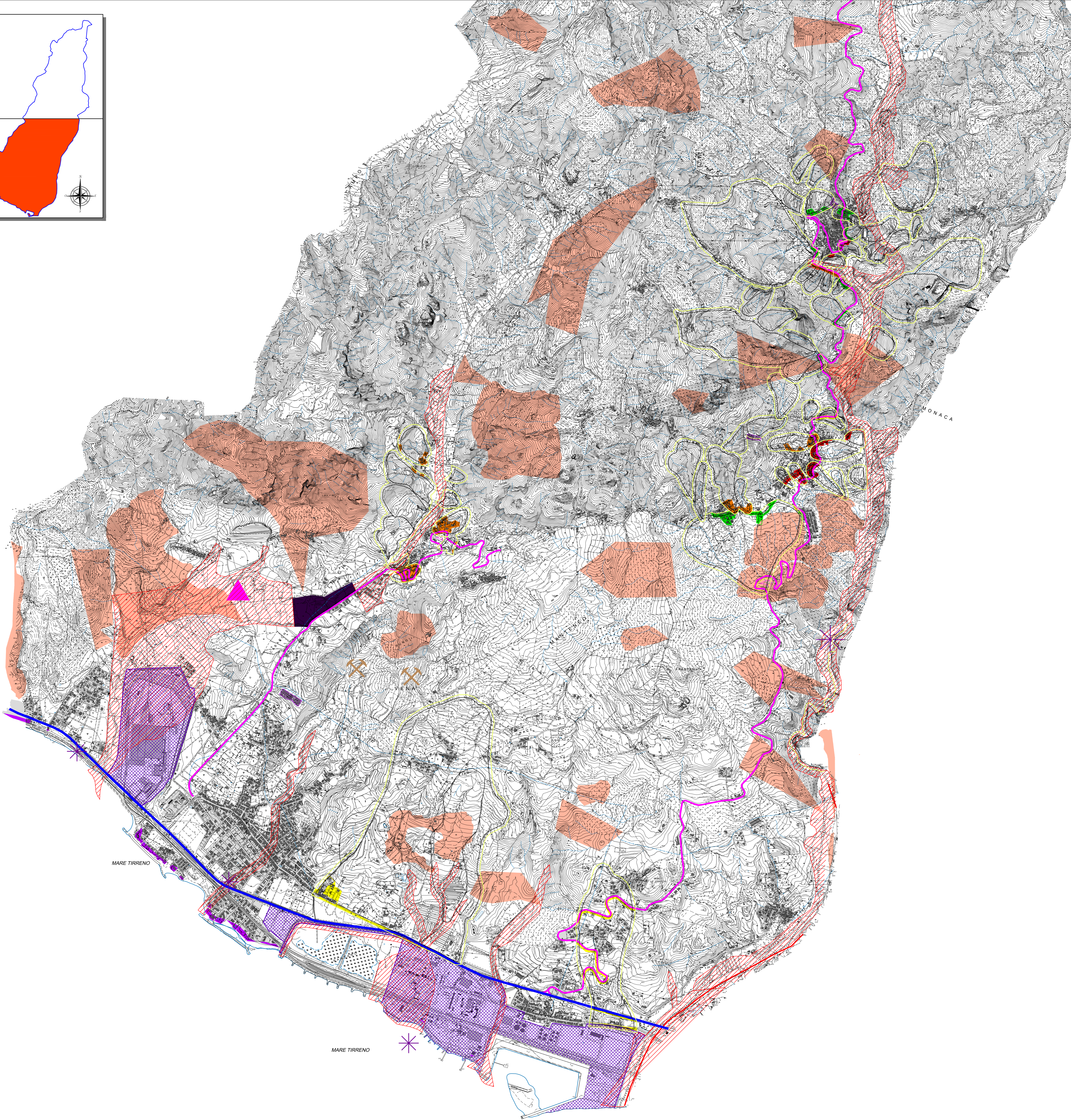
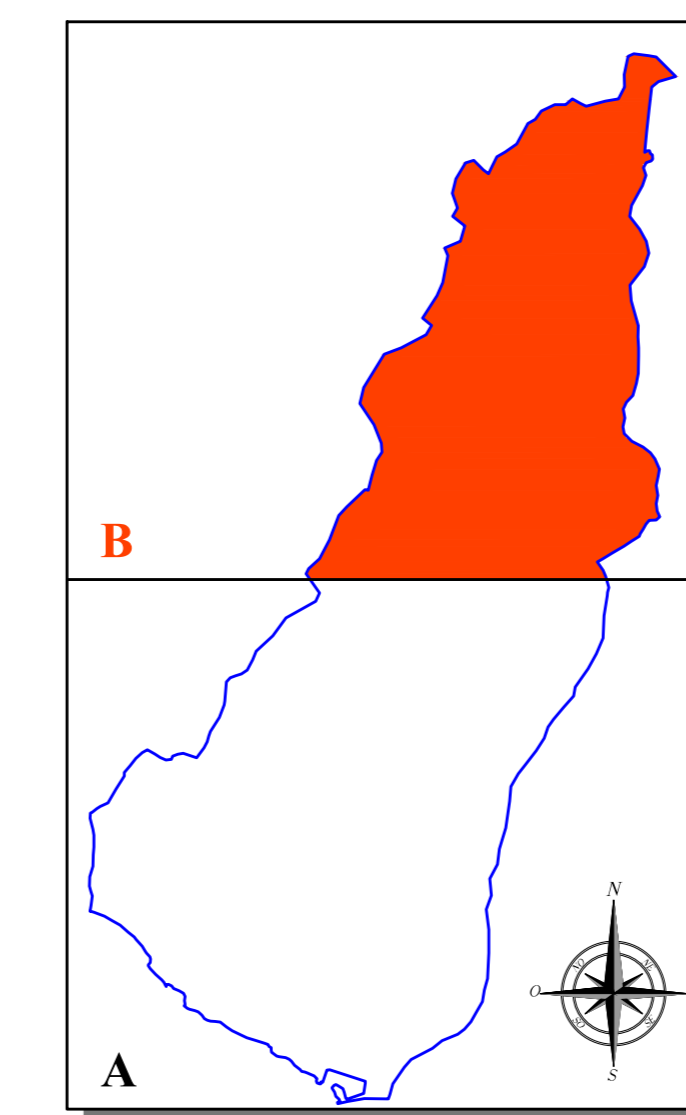
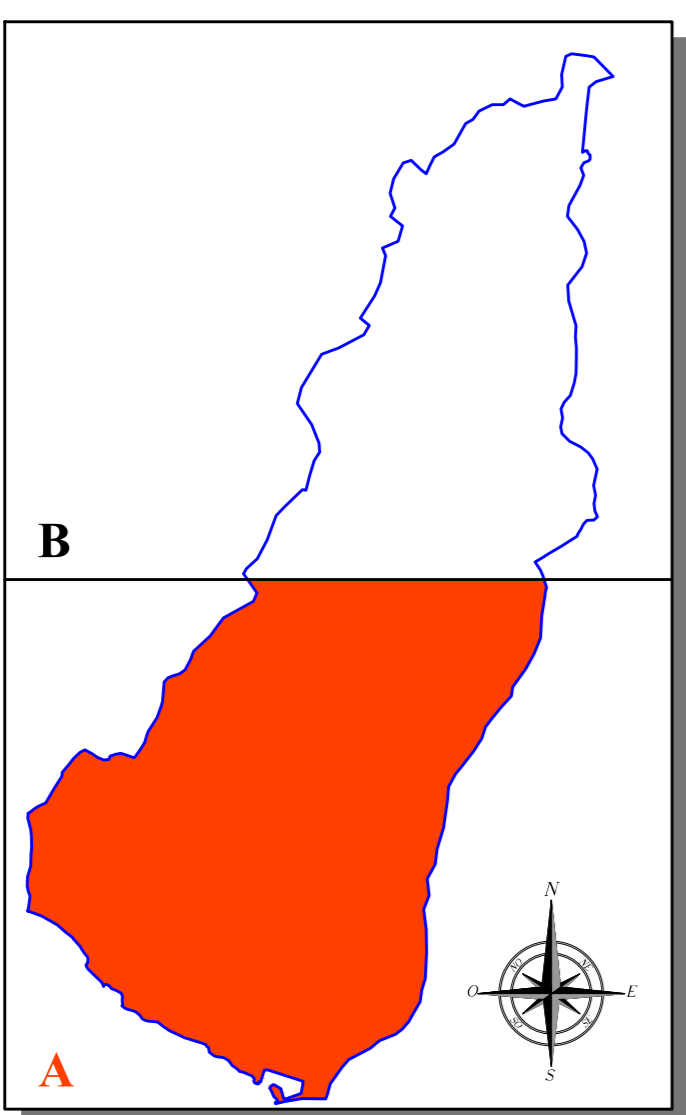

ANALISI RISCHI TERRITORIALI - ALLEGATO 1 TOMO IV QTRP

**INDIVIDUAZIONE CARATTERI,
VALORI E VULNERABILITA'**

- RISCHIO ANTROPOGENETICO**
 - Rischio incendio boschivo
 - Siti contaminati
 - Cave
 - Scarichi idrici industriali
- RISCHIO NATURALE**
 - RISCHIO FRANE P.A.I.**
 - Area a rischio R1
 - Area a rischio R2
 - Area a rischio R3
 - Area a rischio R4
 - Area in frana
 - Buffer zone area in frana
 - RISCHIO ALLUVIONI P.A.I.**
 - Area di Attenzione
 - Zona di Attenzione
 - RISCHIO EROSIONE COSTIERA**
 - R3 - Erosione costiera
 - RISCHIO SISMICO**
 - Arece con acclività superiore al 35%
 - Nuclii urbani
 - Cimitero
 - Area A.S.I.
 - SS 106
 - Strade Provinciali
 - Linea ferroviaria Reggio Calabria - Metaponto