



**COMUNE DI
MONTEBELLO IONICO**
(Provincia di Reggio Calabria)

PIANO STRUTTURALE COMUNALE (P.S.C.)
(L.U.R. 16 aprile 2002, n. 19)



PROFESSIONISTI INCARICATI
 arch. Paolo J. Nasso Galvone
 arch. Arrigo Lagazzo
 geom. ing. Riccardo Panico
 social. Antonio Nasso
 agrim. Tommaso Galvone
 consulenza ambientale dott. for. Antonio Nicolaci
 arch. Silvia Finiani
 arch. Fausto Papapanorgo
 ing. Ernesto Mercurio
 geom. Paolo Crea
 geologo
 Simona Lamucara

SINDACO
Elio Simeoni

RESPONSABILE DEL PROCEDIMENTO
arch. Salvatore Cacciari

**QAD
TAV
1**

**QUADRO CONOSCITIVO TERRITORIALE
QUADRO AMBIENTALE
INDIVIDUAZIONE CARATTERI, VALORI E VULNERABILITA'**

RAPPORTO DI SCALA: 1:10.000
DATA: luglio 2020

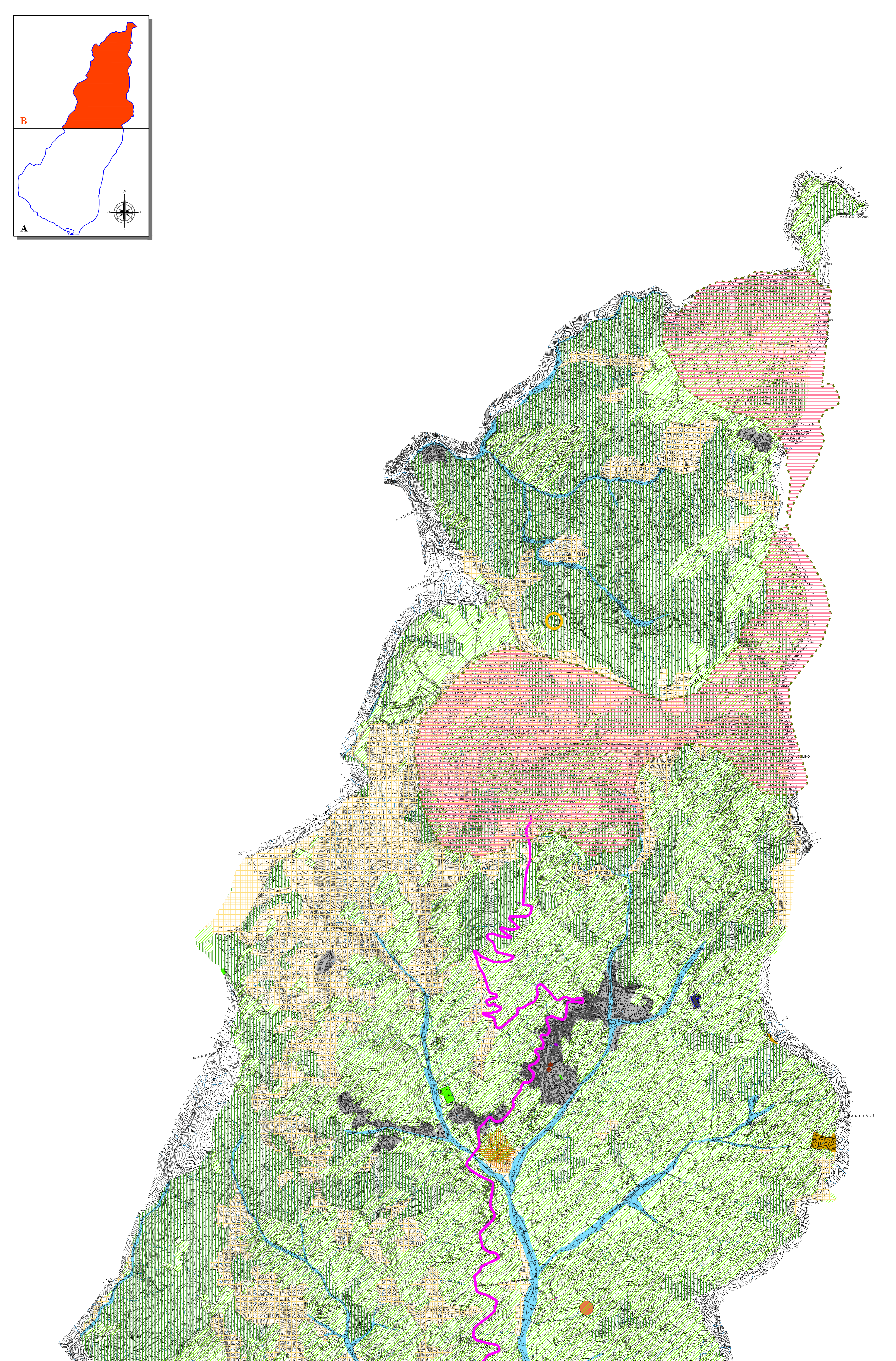
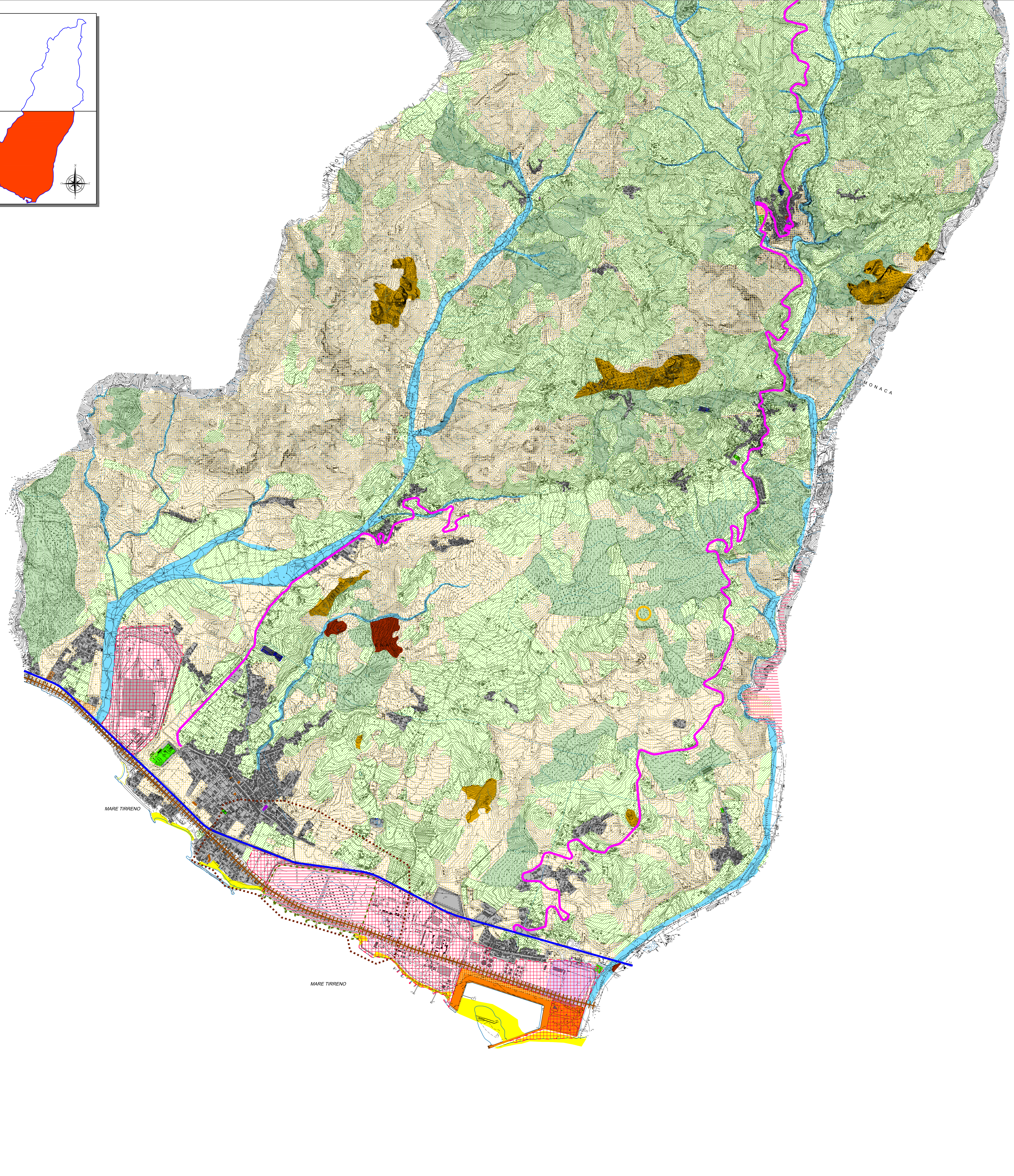
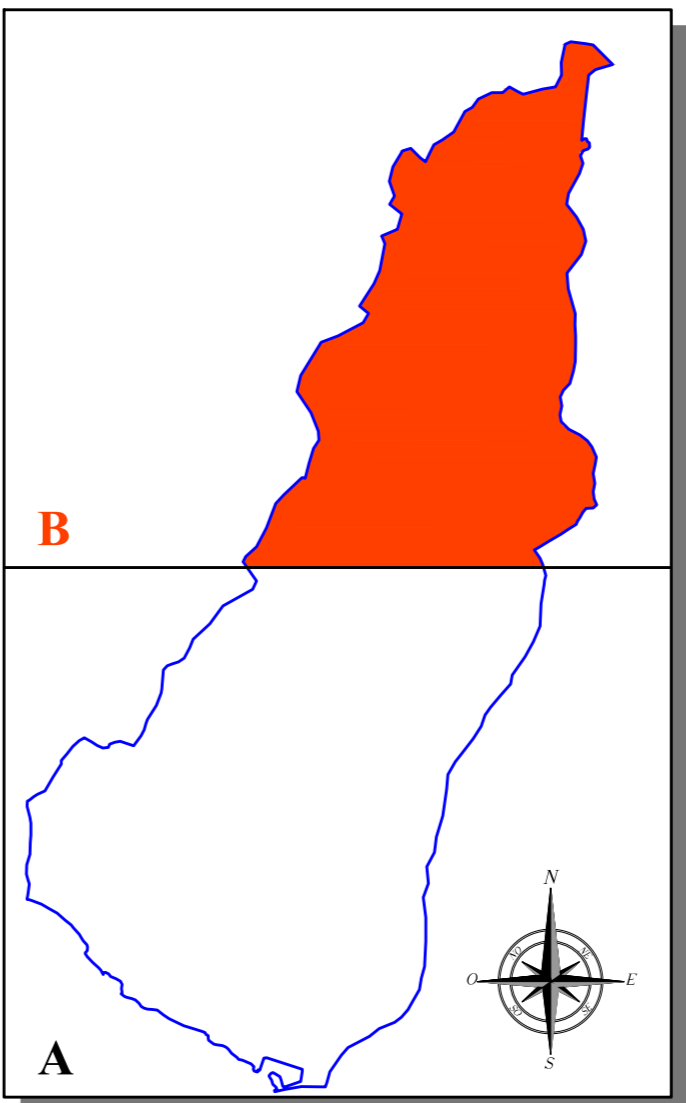
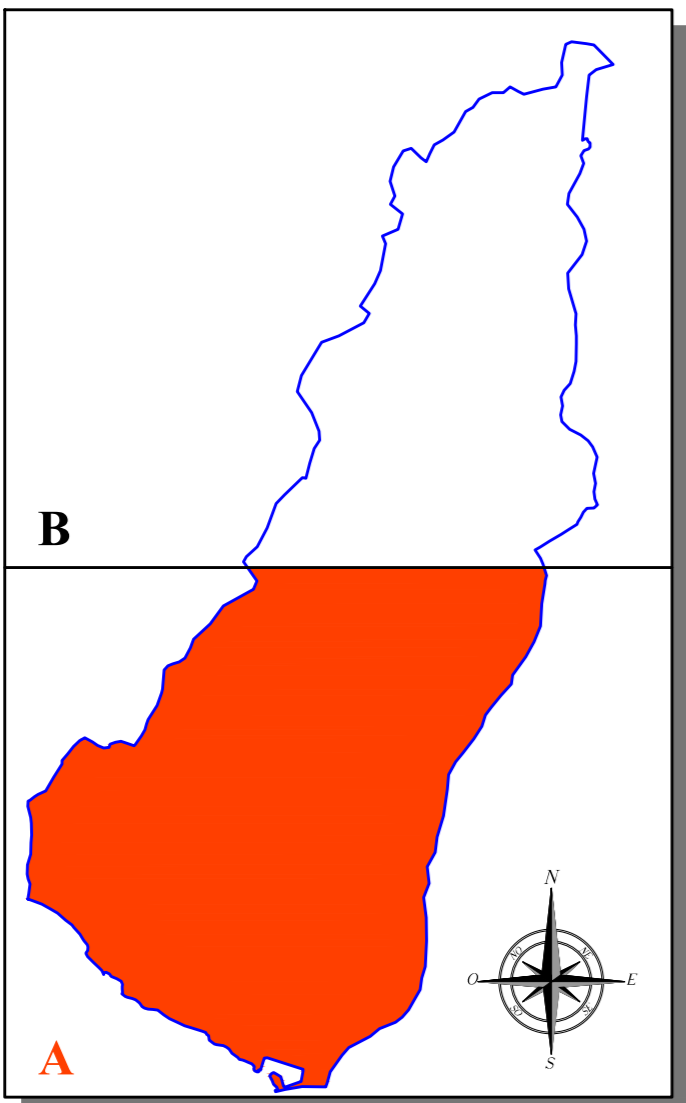

**INDIVIDUAZIONE CARATTERI,
VALORI E VULNERABILITA'**

VALUTAZIONE	ACQUA	AIRIA	SUOLO	FLORA	FAUNA	ANTROPICA
Area Boscata e di Rimboscimento	*	**	*	**	**	**
Area a Seminatralità	*			*	*	**
Area Agricola	**	**	**	**	**	**
Rocce - Falsie - Rupi	*	*	**	**	**	*
Spaggia e Dune			**	**	**	**
Aree Estrattive	*	*	*	*	*	**
Geositi	*	*	**	**	**	*
Idrografia	**	**	**	*	*	**
Area A.S.I.	**	*				**
Spazi per Attività Sportiva e Ricreativa	**	*	*	*	*	**
Nuclei Edificati	**	*				**
Attrezzature per il Culto	**	*				**
Attrezzature Pubbliche	**	*				**
Architettura di Valore Storico	*	*				**
Area Archeologica (interna area ASI)	*	*				**
Attività Turistico-Alberghiere	**	*				**
Cimitero		*				**
Strada Statale 106		*				**
Strade Provinciali		*				**
Ferrovia		*				**
SIC Monte Embri e Monte Tortione	**	**	**	**	**	**
SIC Saline Ioniche	**	**	**	**	**	**
Oasi di protezione "Area del Pantano"	**	**	**	**	**	**

* vulnerabilità bassa ** vulnerabilità media *** vulnerabilità elevata

DESCRIZIONE/VALUTAZIONE VULNERABILITA' RISORSE CENSITE